

復興支援

# 福島 ハイウェイ ドライブチャンス 2020



スタンプを  
走って集めて  
**豪華賞品を  
GET!**

スタンプラリー

楽しく走って  
応援しよう、  
福島。



温泉・観光施設で  
使えるお得な  
**クーポン券付!**



令和2年

**9/1** 火

令和3年

**1/31** 日

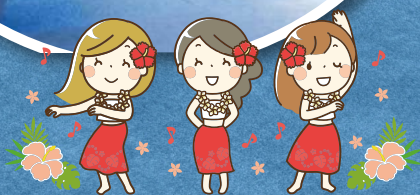



# 福島

## ハイウェイ ドライブチャンス

# 2020

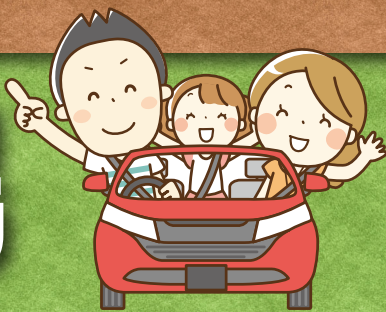

## 見どころ満載な福島県！

ドライブしながら  
クーポンを使って  
お得に楽しんじゃおう！

福島県の高速道路を走るだけで得しちゃう！  
それが「福島ハイウェイドライブチャンス2020」。  
魅力いっぱいの温泉や観光施設で  
“お得な特典”をゲットしたら、  
豪華景品が当たる  
“スタンプラリー”にも  
ぜひ参加してみてくださいね！



## スタンプラリー対象SA・PA

### 東北自動車道

国見SA・吾妻PA・福島松川PA  
安達太良SA・安積PA・鏡石PA・阿武隈PA

### 磐越自動車道

五百川PA・磐梯山SA・阿武隈高原SA

### 常磐自動車道

南相馬鹿島SA・四倉PA



### Naka-Dori 中通り エリア

### Hama-Dori 浜通り エリア

### Aizu 会津 エリア

“お得な特典” & “スタンプラリー”について  
詳しくはP18～20をご覧ください。

各施設で特典を  
受ける場合は…

必ず「お申込時」「ご注文時」、本パンフレット  
巻末「クーポン券」に記載事項をご記入・ご提出  
のうえ、ご使用ください。

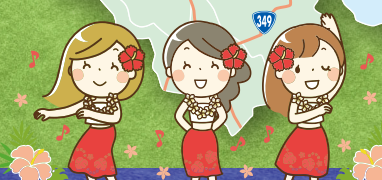





各施設で特典を受ける場合は、必ず「**お申込時**」「**ご注文時**」、  
本パンフレット巻末「**クーポン券**」に記載事項をご記入・ご提出  
のうえ、ご利用ください。



## ① 海のみえるガーデン花木山

相馬郡新地町杉目字飯桶50  
TEL.090-2846-7183  
入園料／大人300円 中学生100円(入園年間券1,000円)  
※スタンプラリーは行っておりません  
営 9:30～16:00 休 不定休



## ② 相馬光陽パークゴルフ場

相馬市光陽4丁目2-5  
TEL.0244-26-8009  
用具レンタル料金無料サービス(クラブ1本・ボール1個)  
料金:大人500円、レンタル料金:クラブ150円 ボール50円  
※ 3月~10月 8:30~17:00 11月~2月 8:30~16:00  
※ 無休(12/31・1/1を除く)



### ③ 御食事処 たこ八

相馬市尾浜字原228-25  
TEL.0244-38-8808  
1ドリンクサービス(ご注文時にお申し出ください)  
営業 11:00 ~ 15:00 (ラストオーダー14:30)  
休 不定休



#### ④ 松川浦パークゴルフ場

相馬市若子字長谷地10-1  
TEL.0244-36-4355  
用具レンタル料金無料サービス(クラブ1本・ボール1個)  
料金:大人500円、レンタル料金 クラブ150円 ボール50円  
※ 3月~10月 9:00~17:00 11月~2月 9:00~16:00  
※ 第2・4月曜日(月曜祝日の場合は翌日)、12/31・1/1



## ⑤ 道の駅「そうま」

相馬市日下石金谷74-1  
TEL.0244-37-3938  
ソフトクリーム50円引き  
☑ 食堂8:00~18:00 売店9:00~18:00  
☑ 無休(臨時休業あり)



## ⑥ 新田川温泉はらまちユッサ

南相馬市原町区深野字荒戸沢15  
TEL.0244-26-0026  
入浴料金 120円引き  
(パンフ1冊につき2名様まで1回限り有効 イベント日除く)  
入浴料 大人 800円、小人 300円  
営業 11:00~21:00 休 木曜日



## ⑦ 野馬追通り銘醸館

南相馬市原町区本町二丁目52  
TEL.0244-26-8040  
物販コーナーで2,000円以上お買い上げの  
お客様に「相馬野馬追ガイドブック」プレゼント  
※ 9:00～17:00  
※ 年末年始(12/29～1/3)



**⑧ 野馬追通り銘醸館** お食事処 食彩庵

南相馬市原町区本町二丁目52  
TEL.0244-22-2204  
お食事のお客様に、ソフトドリンク1杯サービス  
11:30~14:00  
日曜日(臨時休業あり)



### 9 菓匠 榮泉堂

南相馬市原町区栄町三丁目4  
TEL.0244-23-3738  
来店のお客様に、お茶と銘菓1個サービス  
営業 8:00~18:00  
休 水曜日



## ⑩ 道の駅「南相馬」

南相馬市原町区高見町二丁目30-1  
TEL.0244-26-5100  
レストランでお食事のお客様に、ソフトドリンク1杯サービス  
※レストラン11:00～15:30(ラストオーダー15:00)  
売店 9:00～18:00  
無休



四季菓秀 亀屋

南相馬市原町区旭町3-29  
TEL.0244-23-3531  
各商品5%引き  
営 8:30~18:00  
休 火曜日



## 12 双葉食堂

南相馬市小高区東町1丁目96-1  
ラーメン、もやしラーメン、肉うどん  
各50円引き(1名様につき)  
営 11:00~14:00  
休 木曜日、第1・第3水曜日(臨時休業あり)





相馬野馬追





各施設で特典を受ける場合は、必ず「お申込時」「ご注文時」、  
本パンフレット巻末「クーポン券」に記載事項をご記入・ご提出  
のうえ、ご利用ください。



磐梯吾妻スカイライン



飯坂温泉 晴湖湯



あだたら山ロープウェイ



りんご狩り



## 中通り(県北)

### ① あだたら山 奥岳の湯

福島県二本松市奥岳温泉  
TEL.0243-24-2141  
入浴料100円引き \*1組5名様まで  
大人650円→550円 小人450円→350円  
🕒 10:00~18:00  
📅 メンテナンス日以外無休



### ② あだたら山ロープウェイ

福島県二本松市奥岳温泉  
TEL.0243-24-2141  
往復乗車券200円引き \*1組5名様まで  
大人1,750円→1,550円 小人1,350円→1,150円  
🕒 8:30~16:30 📅 無



### ③ 福島片岡鶴太郎美術庭園

福島県福島市飯坂町字銀杏1-13  
TEL.024-542-0555  
入館料割引 950円→700円  
ドリンク(HC)サービス券配布  
🕒 9:00~17:00  
📅 無、ただし1~3月は休館日有



### ④ 東北サファリパーク

福島県二本松市沢松倉1番地  
TEL.0243-24-2336  
入場料金割引 大人 2,900円→2,610円  
小人 1,800円→1,620円  
シニア 2,100円→1,890円

\*他の割引との併用不可  
\*シニアは65歳以上、年齢確認ができるもの提示  
\*1組につき5名様迄の割引  
🕒 9:00~17:00 📅 不定休



### ⑤ 原郷のこけし群 西田記念館

福島県福島市荒井字機塚3-183(アンナガーデン内)  
TEL.024-593-0639  
入館料割引  
高校生以上300円→250円  
🕒 10:00~17:00(最終入館16:30)  
📅 月曜日(祝日の場合は翌日)、12/29~1/3



福島市古閑裕而記念館



安達太良山







各施設で特典を受ける場合は、必ず「お申込時」「ご注文時」、  
本パンフレット巻末「クーポン券」に記載事項をご記入・ご提出  
のうえ、ご利用ください。



## 中通り(県中・県南)

### 6 郡山ユラックス熱海

郡山市熱海町熱海2丁目148-2  
TEL.024(984)2800

利用料割引 ※1組5名様迄

◎健康温泉[1日券]

大人	1000円→800円
中学生	600円→480円
小学生以下	400円→320円
大人	400円→320円
中学生	300円→240円
小学生以下	200円→160円

◎温水プール(1回2時間)

大人	500円→400円
小・中学生	300円→240円
幼児	100円→80円

温泉9:00~21:00/温水プール9:30~20:30

※第1火曜日



### 7 郡山石銚ふれあい牧場

郡山市熱海町石銚字萩岡2-2  
TEL.024(984)1000

入場料割引 一般 300円→250円  
小・中学生 150円→120円

※パンフレット提示またはクーポン券により最大5人まで  
※9:30~16:30

※毎週火曜日(祝日等の場合は翌日以降の平日)

※営業期間/令和2年4月1日(水)~令和2年11月30日(月)まで



### 8 郡山カルチャーパーク

郡山市安積町成田字東丸山61  
TEL.024(947)1600

ドリームランド アトラクション1機種無料

(パンフレット掲載のクーポン券により、最大5人までアトラクション1機種の利用無料)

大人(15歳以上) 300円→100円→0円  
子供(4歳~14歳) 200円→100円→0円

※9:30~16:30 冬季営業時間/11:00~15:00

※毎週月曜日(祝日等の場合は翌日以降の平日)、年末年始

※冬季は土日祝日のみ営業



### 9 あぶくま洞

田村市滝根町菅谷東釜山1

TEL.0247(78)2125

入洞料割引 ※1組5名様迄 大人 1200円→1000円

中学生 800円→600円

小学生 600円→500円

※8:30~17:00(冬季間~16:30) ※無休



### 10 白河市 南湖公園 翠楽苑

白河市五郎窪山45-1

TEL.0248-23-6888

プレゼント 白河だるま(ミニ) ※1組2名様迄

※4~11月/9:00~17:00 12~3月/9:00~16:30

※12~2月の第2水曜(祝日の場合は翌日)、

3月及び7月の第2水曜・木曜(祝日の場合は翌日)、年末年始

※臨時休業の場合有



### 11 ニノ丸茶屋(白河小峰城内)

白河市郭内1(白河小峰城内)

TEL.0248-24-0275

ソフトクリーム50円引き ※他の割引券との併用不可

※4~10月/9:30~17:00 11~3月/9:30~16:00

※毎週水曜(11~3月)、年末年始 ※臨時休業の場合有



### 12 福島県環境創造センター交流棟 コミュタン福島

田村郡三春町深作10-2 田村西部工業団地内

TEL.0247-61-5721

コミュニティ福島オリジナルグッズ ※1組2名様迄

※9:00~17:00(入場料無料)

※毎週月曜日(祝日の場合は翌平日)、年末年始(12/29~1/3)





心と体をほっこりいやして

Naka-Dori

中通りゃ

壮大な自然と  
アートを満喫しつつ、  
温泉めぐり!

観光・温泉施設

※営業時間、休業日は各施設に  
お問い合わせ下さい。

各施設で特典を受ける場合は、必ず「お申込時」「ご注文時」、  
本パンフレット巻末「クーポン券」に記載事項をご記入・ご提出  
のうえ、ご利用ください。



飯坂温泉

東北自動車道福島飯坂ICから国道13号を西に約10分

喜久屋旅館

福島市飯坂町西堀切16  
TEL.024-542-3121  
日帰り入浴料金(大人100円引き)  
日帰り入浴10:30~15:00  
不定休  
※1組5名様まで



伊勢屋旅館

福島市飯坂町西堀切22  
TEL.024-542-3131  
日帰り入浴割引  
(12:00~23:00/時間帯料金より300円引き)  
通常12:00~18:00/800円、18:00~23:00/1,000円  
閉館 24:00 無休



溪苑 花の瀬

福島市飯坂町湯野字新湯7  
TEL.024-542-0800  
宿泊の方 売店商品10%割引券  
無休  
※1組5名様まで



山房 月之瀬

福島市飯坂町北原7  
TEL.024-542-1000  
宿泊の方 売店商品10%割引券  
無休  
※1組5名様まで



福住旅館

福島市飯坂町字若葉町27番地  
TEL.024-542-4211  
日帰り入浴割引(大人200円引き)、  
宿泊者ワンドリンクサービス  
日帰り入浴10:00~20:00 不定休  
※1組5名様まで



松島屋旅館

福島市飯坂町湯野切湯ノ上14  
TEL.024-542-3155  
日帰り入浴割引(大人100円引き)、  
宿泊の方夕食時ソフトドリンクお一人様1本サービス  
日帰り入浴14:00~21:00、最終受付20:00まで  
不定休



吉川屋

福島市飯坂町湯野字新湯6  
TEL.024-542-2226  
日帰り入浴割引(大人300円引き、子供200円引き)  
日帰り入浴11:30~15:00  
不定休  
※1組5名様まで



旅館 なりた

福島市飯坂町西堀切33  
TEL.024-542-6171  
日帰り入浴割引(大人100円引き)  
日帰り入浴11:00~15:00  
無休  
※1組5名様まで



摺上亭大鳥

福島市飯坂町字中ノ内24-3  
TEL.024-542-4184  
日帰り入浴割引(大人200円引き)  
日帰り入浴11:30~16:00(受付は15時まで)  
不定休  
※1組5名様まで



土湯温泉

東北自動車道福島西ICから国道115号を西に約15分

土湯別邸里の湯

福島市土湯温泉町悪戸尻27-2  
TEL.024-595-2146  
夕食時、瓶ビールもしくはソフトドリンクを  
お一人様一本サービス  
※要事前予約  
※他プランとの併用不可



はるみや旅館

福島市土湯温泉町杉ノ下72  
TEL.024-595-2134  
夕食時ソフトドリンク1杯サービス  
※要事前予約



風望天流太子の湯 山水荘

福島市土湯温泉町油畑55  
TEL.024-595-2141  
日帰り入浴300円引き 800円→500円  
10:00~15:00(14:00受付終了)  
日帰り入浴利用時間10:00~15:00(14:00受付終了)  
日帰り入浴は不定休



小滝温泉

福島市土湯温泉町下陽台8  
TEL.024-595-2020  
宿泊の方に貸切露天風呂(通常2,500円税別)を  
無料サービス。日帰り入浴の方に入浴料100円引き  
利用時間12:00~17:00 受付終了  
(休前日)12:00~14:00(13:00受付終了) 不定休  
※要事前予約



赤湯好山荘

福島市土湯温泉町鷺倉1  
TEL.0242-64-3217  
日帰り入浴200円引き(通常料金500円が300円)  
利用時間 10:00~15:00  
※10月末まで利用可



YUMORI Onsen hostel

福島市土湯温泉町堂ノ上7-1  
TEL.024-595-2170  
日帰り入浴100円引き(通常料金700円が600円)  
利用時間11:00~20:00(受付19:00まで)  
不定休  
※タオル・バスタオルは別途



岳温泉

東北自動車道二本松ICから国道459号を西に約15分

ソースかつ丼 成駒

福島県二本松市岳温泉1-115-1  
TEL.0243-24-2412  
0243-24-2547  
お食事の方に温泉たまごサービス  
平日11:00~15:00  
土日11:00~15:00、17:00~19:00  
火曜日



お宿 花かんざし

福島県二本松市岳温泉1-104  
TEL.0243-24-2110  
0243-24-2230  
宿泊時、ドリンクサービス(お一人様1杯)とお土産付き  
9:00~21:00 不定休  
※TELまたは公式HPからの予約に限る



空の庭リゾート

福島県二本松市岳温泉1-197-2  
TEL.0243-24-2306  
0243-24-2329  
日帰り入浴100円引き  
10:00~14:00  
無休



空の庭プチホテル

福島県二本松市岳温泉2-56  
TEL.0243-24-2217  
0243-24-2219  
日帰り入浴600円を200円引きで400円  
10:00~18:00  
無休













スタンプを  
走って集めて  
豪華賞品を  
GET!

ペア88組・67名

PRESENT

合計 **243** 名様に当たる!

※詳しい応募方法はP20をご覧ください。

## いわき 湯本温泉 宿泊券

ペア  
1組様

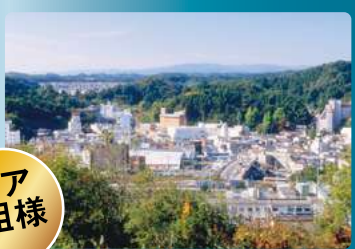

## 土湯温泉 宿泊券

ペア  
1組様



## 東山温泉 宿泊券

ペア  
1組様



無料  
宿泊券

## 裏磐梯 レイクリゾート 宿泊招待券

ペア  
1組様



無料温泉入浴券

### 摺上亭 大鳥

(福島市／飯坂温泉) 日帰り入浴券

ペア  
5組様

### 新田川温泉はらまちユッサ

(南相馬市／新田川温泉) 無料入浴券

ペア  
5組様

### 空の庭リゾート

(二本松市／岳温泉) ペア入浴券5枚

ペア  
5組様

### あだたら山 奥岳の湯

(二本松市／岳温泉) 入浴招待券

ペア  
5組様

### 会津東山温泉 原瀧

(会津若松市) ペア日帰り入浴券

ペア  
5組様

食事券

### 会津田島祇園会館

(南会津町) ペア食事券

ペア  
1組様

### ソースカツ丼 成駒

(二本松市／岳温泉) 食事券1000円分

3名様

無料入場券

ふくしま海洋科学館

### アクアマリンふくしま

(いわき市) 入館前売券

ペア  
5組様

アクアマリンいなわしろ

### カワセミ水族館

(猪苗代町) ペア入館券

ペア  
5組様

### あぶくま洞

(田村市)

あぶくまの天然水1箱  
(500ml×12本入)

5名様

無料入洞券

ペア  
20組様

### 海のみえるガーデン花木山

(新地町) 入園年間券(1,000円相当)

3名様

### あだたら山ロープウェイ

(二本松市) 往復優待券

ペア  
5組様

### 福島片岡鶴太郎美術庭園

(福島市) 入館招待券

ペア  
10組様

### 東北サファリパーク

(二本松市) ご招待券

ペア  
3組様

### 原郷のこけし群 西田記念館

(福島市) 西田記念館ペア招待券

ペア  
10組様

### 会津武家屋敷

(会津若松市) 年間パスポート

10名様

特産品

### 道の駅「そうま」

(相馬市) 相馬産味噌・醤油セット

5名様

### 道の駅「南相馬」

(南相馬市) 南相馬特産品詰合せ

5名様

### 世界のガラス館・猪苗代地ビール館

(猪苗代町) 地ビール500ml 2本セット

3名様

記念品

### ホテルリステル猪苗代

(猪苗代町)

入浴剤詰め  
合わせ等

ハーブ園オリジナルグッズ

10名様

### 金澤翔子美術館

(いわき市)

金澤翔子オリジナルグッズ

3名様

### 鶴ヶ城

(会津若松市)

蒲生氏郷クリアファイルセット

10名様

### 野口英世記念館

(猪苗代町)

ガイドブック、クリアファイル  
キーホルダーのセット

野口英世記念館セット

5名様

### 二ノ丸茶屋 (白河小峰城内)

(白河市)

オリジナルグッズ(二ノ丸茶屋限定)

5名様



# 福島 ハイウェイ ドライブチャンス

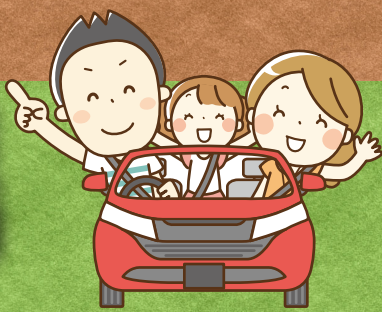

# 2020

## 割引・スタンプラリーの 利用方法

### 1

### 観光施設・温泉の 割引特典を受ける方法

**お申込時・ご注文時**、本パンフレット掲載の「クーポン券」に記載事項を記入し、各施設係員にお渡しください。

### 2

### スタンプラリーへの 参加及び応募方法



- ①福島県内のサービスエリアまたはパーキングエリア\*1及び本パンフレット掲載の観光・温泉施設備え付けのスタンプ\*2を右側の応募ハガキ裏面の所定位置に押印。
- ②応募ハガキに必要事項を記載し、投函。
- ③期間終了後、抽選会を行います。抽選で当選した方に18、19ページ掲載の景品をお送りします。(景品の種類は選べません。) 当選者の発表は、厳正な抽選のうえ景品の発送をもって代えさせていただきます。

#### ※1 対象サービスエリア・パーキングエリア

**東北道**… 国見SA(上・下)、吾妻PA(上・下)、福島松川PA(上・下)、安達太良SA(上・下)、安積PA(上・下)、鏡石PA(上・下)、阿武隈PA(上・下)

**磐越道**… 五百川PA(上・下)、磐梯山SA(上・下)、阿武隈高原SA(上・下)

**常磐道**… 南相馬鹿島SA(上・下)、四倉PA(上・下)

#### ※2 スタンプ

- 高速道路SA・PA…備え付けのハイウェイスタンプ
- ハイウェイスタンプがどれかわからない場合には、売店係員にお申し出下さい。
- 観光・温泉施設…各施設の記念スタンプ等をご利用ください。専用の記念スタンプ等がない場合は係員の印でも可。

応募締切日

令和3年2月1日(月)の消印まで有効

**個人情報の取扱い** 収集した個人情報は、東日本高速道路(株)が厳重に管理し、プレゼントの発送及び本キャンペーンのご案内、個人を特定しない形での統計資料としてのみに使用するものとし、使用後は速やかに破棄いたします。

ご利用日

月

日

お住まいの  
市町村

ご利用人数

大人

人

小人

人

ご利用日

月

日

お住まいの  
市町村

ご利用人数

大人

人

小人

人

ご利用日

月

日

お住まいの  
市町村

ご利用人数

大人

人

小人

人

ご利用日

月

日

お住まいの  
市町村

ご利用人数

大人

人

小人

人

ご利用日

月

日

お住まいの  
市町村

ご利用人数

大人

人

小人

人

ご利用日

月

日

お住まいの  
市町村

ご利用人数

大人

人

小人

人

ご利用日

月

日

お住まいの  
市町村

ご利用人数

大人

人

小人

人

ご利用日

月

日

お住まいの  
市町村

ご利用人数

大人

人

小人

人

ご利用日

月

日

お住まいの  
市町村

ご利用人数

大人

人

小人

人

ご利用日

月

日

お住まいの  
市町村

ご利用人数

大人

人

小人

人

郵便ハガキ

お手数ですが、  
所定の郵便料金の  
切手を必ず  
お貼りください。

9 6 0 0 2 3 1

福島市飯坂町平野字前原11

東日本高速道路株式会社東北支社  
福島管理事務所

復興支援  
福島ハイウェイ  
ドライブチャンス2020係

※応募締切日…令和3年2月1日(月)の消印まで有効



復興支援  
**福島2020**  
ハイウェイ  
ドライブチャンス  
2020 クーポン券

復興支援  
**福島2020**  
ハイウェイ  
ドライブチャンス  
2020 クーポン券

復興支援  
**福島2020**  
ハイウェイ  
ドライブチャンス  
2020 クーポン券

復興支援  
**福島2020**  
ハイウェイ  
ドライブチャンス  
2020 クーポン券

復興支援  
**福島2020**  
ハイウェイ  
ドライブチャンス  
2020 クーポン券

復興支援  
**福島2020**  
ハイウェイ  
ドライブチャンス  
2020 クーポン券

復興支援  
**福島2020**  
ハイウェイ  
ドライブチャンス  
2020 クーポン券

復興支援  
**福島2020**  
ハイウェイ  
ドライブチャンス  
2020 クーポン券

復興支援  
**福島2020**  
ハイウェイ  
ドライブチャンス  
2020 クーポン券

復興支援  
**福島2020**  
ハイウェイ  
ドライブチャンス  
2020 クーポン券

### スタンプラリー

サービスエリア  
パーキングエリア

ご利用の  
温泉・観光施設



※スタンプが大きい場合ははみ出しても可

対象サービスエリア・パーキングエリアのハイウェイスタンプと  
参加観光・温泉施設(観光協会などを含む)の

合計**2カ所**の記念スタンプを押印してください。

ハイウェイスタンプがどれかわからない場合には、売店係員にお申し出下さい。

フリガナ	性別	年齢
氏名	男・女	歳
住所 〒	都道 府県	市区 郡
電話番号	-	-

旅行目的 【①と②でそれぞれ1つずつお選びください】

① 日帰り旅行・宿泊旅行 ② 観光・仕事・帰省・その他

ご意見・ご感想

※ご応募は、お一人様1通限りとなります。

※ご記入いただいたお客様の個人情報はスタンプラリーのみ利用させていただきます。

はいうえい  
人街ネットふくしま

あなたに、ベスト・ウェイ。

NEXCO  
東日本

ドライブにおすすめの  
観光スポットや  
体験スポットはもちろん、  
グルメや季節の話題など  
高速道路と人と街を  
つなぐ情報を  
毎週発信します！

**rfc ラジオ福島**



毎週**土**  
10:15~10:35



パーソナリティ 高田 優美

AM		FM	
福島放送局	1458kHz	中通り・会津	90.8MHz
郡山放送局	1098kHz	浜通り	90.2MHz
若松放送局	1395kHz	東金山	77.8MHz
いわき放送局	1431kHz	金山・西金山	79.3MHz
原町放送局	801kHz		

HAPPY LOVE SMILE  
**ふくしまFM**



毎週**土**  
11:00~11:25



パーソナリティ 北村 菜倫

福島・郡山	81.8MHz	白河	79.8MHz
会津	82.8MHz	いわき・南相馬	78.6MHz



高速道路をもっとおトクに!もっと自由に!



# 東北



## ETC 車限定 東北観光 フリーパス

東北6県2日間/普通車

乗り放題で7,600円~



乗り降り自由な  
ドライブを楽しもう!

ながい百秋湖(山形県)

“高速”乗る前に、WEBでお申込み!!

ドラ割

検索



高速道路に関する情報は

ドラぷらで

[https://www.driveplaza.com/etc/drawari/2020\\_tohoku/](https://www.driveplaza.com/etc/drawari/2020_tohoku/)

2020年 利用期間 詳しくは、ホームページからカレンダーをご確認ください

12/24(木)までの、連続する最大2~3日間

プラン	2日間		3日間	
	普通車	軽自動車等	普通車	軽自動車等
東北6県 周遊プラン	7,600円	6,100円	10,700円	8,100円
北東北 周遊プラン	7,100円	5,600円	8,700円	7,100円
南東北 周遊プラン	6,100円	4,600円	7,600円	6,100円

24時間、365日、お客さまの声をお聞きしています。

NEXCO 東日本 お客さまセンター



# 0570-024-024

または 03-5308-2424

高速道路に関する情報は「ドラぷら」で  
[www.driveplaza.com/](http://www.driveplaza.com/)

ドラぷら

検索